ふるさとを愛し、羽ばたく子に

◇「生まれた生命」を大切にする
・「あぶない」をよそうする
・「あぶない」からはなれる

○「富士を仰いで育む」「思い遣る心」
・あいさつと「おもいやりの言葉」がけ
・良いこと正しいことを進んで行う

○「新たな歴史刻む学舎」で「新たな学び」
・先生や友達の話を良く聞く
・考えて、つないで言葉で言う文字で書く

○「人の傘」となる「心」と「健康な体」
・はやね、はやおき、あさごはんとトイレ
・体を動かす、よく遊ぶ、そうじをする
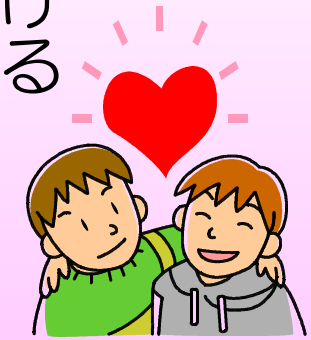
◎友の手を引く
◆三つのぼうりょくきんし
① 「力」のぼうりょく
・ふざけて、たたく・ける
② 「言葉」のぼうりょく
・悪くち、かげぐち、ひそひそ話
③ 「集団」のぼうりょく
・仲間はずれ、さべつ